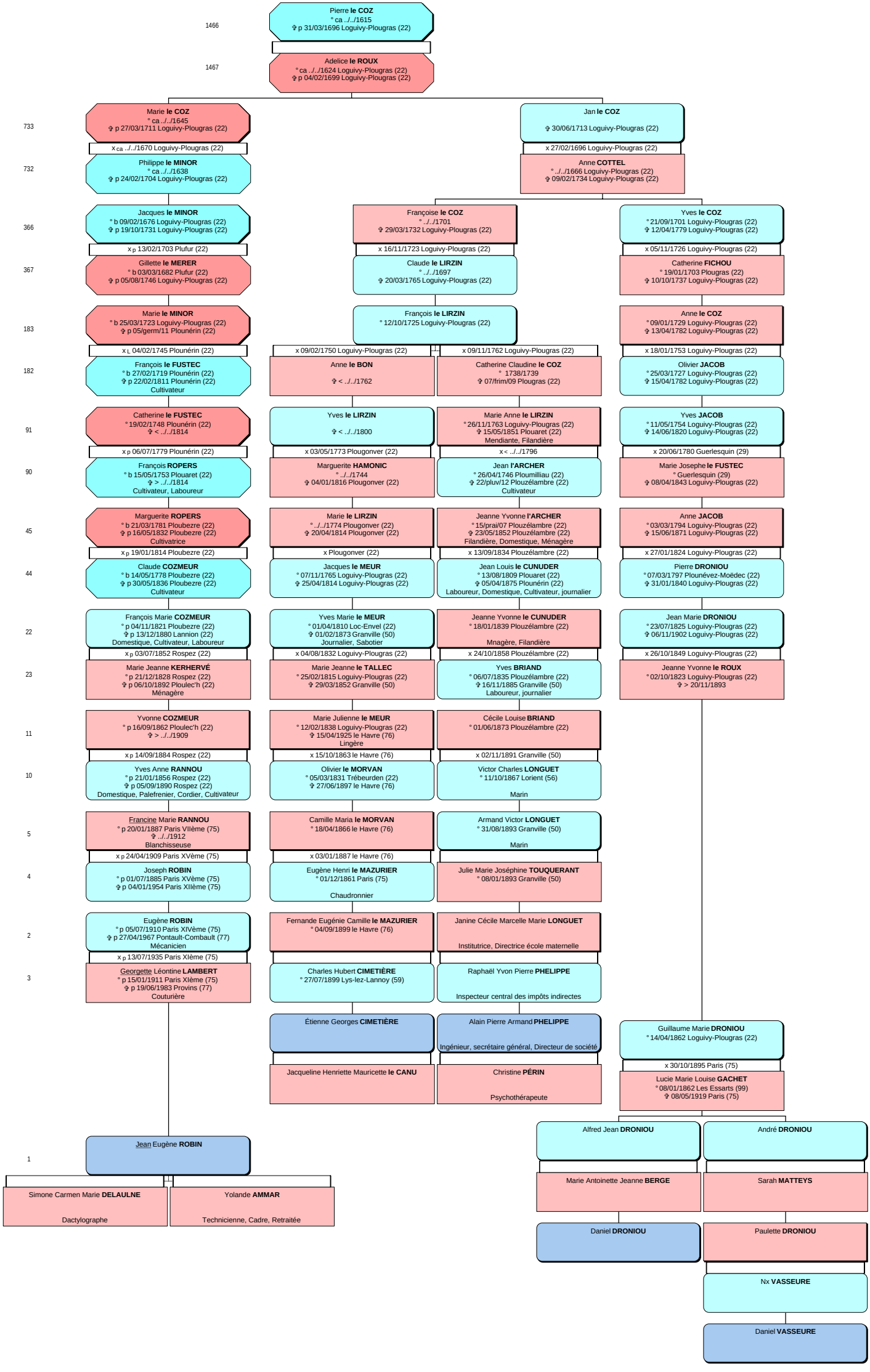
1466 Pierre le COZ ° ca ../../1615 ✞ p 31/03/1696 Loguivy-Plougras (22)
1467 Adelice le ROUX ° ca ../../1624 Loguivy-Plougras (22) ✞ p 04/02/1699 Loguivy-Plougras (22)
733 Marie le COZ ° ca ../../1645 ✞ p 27/03/1711 Loguivy-Plougras (22)
x ca ../../1670 Loguivy-Plougras (22)
732 Philippe le MINOR ° ca ../../1638 ✞ p 24/02/1704 Loguivy-Plougras (22)
Jan le COZ ✞ 30/06/1713 Loguivy-Plougras (22)
x 27/02/1696 Loguivy-Plougras (22)
Anne COTTEL ° ../../1666 Loguivy-Plougras (22) ✞ 09/02/1734 Loguivy-Plougras (22)
366 Jacques le MINOR ° b 09/02/1676 Loguivy-Plougras (22) ✞ p 19/10/1731 Loguivy-Plougras (22)
x p 13/02/1703 Plufur (22)
367 Gillette le MERER ° b 03/03/1682 Plufur (22) ✞ p 05/08/1746 Loguivy-Plougras (22)
Françoise le COZ ° ../../1701 ✞ 29/03/1732 Loguivy-Plougras (22)
x 16/11/1723 Loguivy-Plougras (22)
Claude le LIRZIN ° ../../1697 ✞ 20/03/1765 Loguivy-Plougras (22)
Yves le COZ ° 21/09/1701 Loguivy-Plougras (22) ✞ 12/04/1779 Loguivy-Plougras (22)
x 05/11/1726 Loguivy-Plougras (22)
Catherine FICHOU ° 19/01/1703 Plougras (22) ✞ 10/10/1737 Loguivy-Plougras (22)
183 Marie le MINOR ° b 25/03/1723 Loguivy-Plougras (22) ✞ p 05/germ/11 Plounérin (22)
x L 04/02/1745 Plounérin (22)
François le LIRZIN ° 12/10/1725 Loguivy-Plougras (22)
Anne le COZ ° 09/01/1729 Loguivy-Plougras (22) ✞ 13/04/1782 Loguivy-Plougras (22)
x 18/01/1753 Loguivy-Plougras (22)
182 François le FUSTEC ° b 27/02/1719 Plounérin (22) ✞ p 22/02/1811 Plounérin (22) Cultivateur
x 09/02/1750 Loguivy-Plougras (22)
Anne le BON ✞ < ../../1762
x 09/11/1762 Loguivy-Plougras (22)
Catherine Claudine le COZ ° 1738/1739 ✞ 07/frim/09 Plougras (22)
Olivier JACOB ° 25/03/1727 Loguivy-Plougras (22) ✞ 15/04/1782 Loguivy-Plougras (22)
91 Catherine le FUSTEC ° 19/02/1748 Plounérin (22) ✞ < ../../1814
x p 06/07/1779 Plounérin (22)
Yves le LIRZIN ✞ < ../../1800
x 03/05/1773 Plougonver (22)
Marie Anne le LIRZIN ° 26/11/1763 Loguivy-Plougras (22) ✞ 15/05/1851 Plouaret (22) Mendiante, Filandière
x < ../../1796
Yves JACOB ° 11/05/1754 Loguivy-Plougras (22) ✞ 14/06/1820 Loguivy-Plougras (22)
x 20/06/1780 Guerlesquin (29)
90 François ROPERS ° b 15/05/1753 Plouaret (22) ✞ > ../../1814 Cultivateur, Laboureur
Marguerite HAMONIC ° ../../1744 ✞ 04/01/1816 Plougonver (22)
Jean l'ARCHER ° 26/04/1746 Ploumilliau (22) ✞ 22/pluv/12 Plouzélambre (22) Cultivateur
Marie Josephe le FUSTEC ° Guerlesquin (29) ✞ 08/04/1843 Loguivy-Plougras (22)
45 Marguerite ROPERS ° b 21/03/1781 Ploubezre (22) ✞ p 16/05/1832 Ploubezre (22) Cultivatrice
x p 19/01/1814 Ploubezre (22)
Marie le LIRZIN ° ../../1774 Plougonver (22) ✞ 20/04/1814 Plougonver (22)
x Plougonver (22)
Jeanne Yvonne l'ARCHER ° 15/prai/07 Plouzélambre (22) ✞ 23/05/1852 Plouzélambre (22) Filandière, Domestique, Ménagère
x 13/09/1834 Plouzélambre (22)
Anne JACOB ° 03/03/1794 Loguivy-Plougras (22) ✞ 15/06/1871 Loguivy-Plougras (22)
x 27/01/1824 Loguivy-Plougras (22)
44 Claude COZMEUR ° b 14/05/1778 Ploubezre (22) ✞ p 30/05/1836 Ploubezre (22) Cultivateur
Jacques le MEUR ° 07/11/1765 Loguivy-Plougras (22) ✞ 25/04/1814 Loguivy-Plougras (22)
Jean Louis le CUNUDER ° 13/08/1809 Plouaret (22) ✞ 05/04/1875 Plounérin (22) Laboureur, Domestique, Cultivateur, journalier
Pierre DRONIOU ° 07/03/1797 Plounévez-Moëdec (22) ✞ 31/01/1840 Loguivy-Plougras (22)
22 François Marie COZMEUR ° p 04/11/1821 Ploubezre (22) ✞ p 13/12/1880 Lannion (22) Domestique, Cultivateur, Laboureur
x p 03/07/1852 Rospez (22)
Yves Marie le MEUR ° 01/04/1810 Loc-Envel (22) ✞ 01/02/1873 Granville (50) Journalier, Sabotier
x 04/08/1832 Loguivy-Plougras (22)
Jeanne Yvonne le CUNUDER ° 18/01/1839 Plouzélambre (22) Mnagère, Filandière
x 24/10/1858 Plouzélambre (22)
Jean Marie DRONIOU ° 23/07/1825 Loguivy-Plougras (22) ✞ 06/11/1902 Loguivy-Plougras (22)
x 26/10/1849 Loguivy-Plougras (22)
23 Marie Jeanne KERHERVÉ ° p 21/12/1828 Rospez (22) ✞ p 06/10/1892 Ploulec'h (22) Ménagère
Marie Jeanne le TALLEC ° 25/02/1815 Loguivy-Plougras (22) ✞ 29/03/1852 Granville (50)
Yves BRIAND ° 06/07/1835 Plouzélambre (22) ✞ 16/11/1885 Granville (50) Laboureur, journalier
Jeanne Yvonne le ROUX ° 02/10/1823 Loguivy-Plougras (22) ✞ > 20/11/1893
11 Yvonne COZMEUR ° p 16/09/1862 Ploulec'h (22) ✞ > ../../1909
x p 14/09/1884 Rospez (22)
Marie Julienne le MEUR ° 12/02/1838 Loguivy-Plougras (22) ✞ 15/04/1925 le Havre (76) Lingère
x 15/10/1863 le Havre (76)
Cécile Louise BRIAND ° 01/06/1873 Plouzélambre (22)
x 02/11/1891 Granville (50)
10 Yves Anne RANNOU ° p 21/01/1856 Rospez (22) ✞ p 05/09/1890 Rospez (22) Domestique, Palefrenier, Cordier, Cultivateur
Olivier le MORVAN ° 05/03/1831 Trébeurden (22) ✞ 27/06/1897 le Havre (76)
Victor Charles LONGUET ° 11/10/1867 Lorient (56) Marin
5 Francine Marie RANNOU ° p 20/01/1887 Paris VIIème (75) ✞ ../../1912 Blanchisseuse
x p 24/04/1909 Paris XVème (75)
Camille Maria le MORVAN ° 18/04/1866 le Havre (76)
x 03/01/1887 le Havre (76)
Armand Victor LONGUET ° 31/08/1893 Granville (50) Marin
4 Joseph ROBIN ° p 01/07/1885 Paris XVème (75) ✞ p 04/01/1954 Paris XIIème (75)
Eugène Henri le MAZURIER ° 01/12/1861 Paris (75) Chaudronnier
Julie Marie Joséphine TOUQUERANT ° 08/01/1893 Granville (50)
2 Eugène ROBIN ° p 05/07/1910 Paris XIVème (75) ✞ p 27/04/1967 Pontault-Combault (77) Mécanicien
x p 13/07/1935 Paris XIème (75)
Fernande Eugénie Camille le MAZURIER ° 04/09/1899 le Havre (76)
Janine Cécile Marcelle Marie LONGUET Institutrice, Directrice école maternelle
3 Georgette Léontine LAMBERT ° p 15/01/1911 Paris XIème (75) ✞ p 19/06/1983 Provins (77) Couturière
Charles Hubert CIMETIÈRE ° 27/07/1899 Lys-lez-Lannoy (59)
Raphaël Yvon Pierre PHELIPPE Inspecteur central des impôts indirectes
Étienne Georges CIMETIÈRE
Alain Pierre Armand PHELIPPE Ingénieur, secrétaire général, Directeur de société
Guillaume Marie DRONIOU ° 14/04/1862 Loguivy-Plougras (22)
x 30/10/1895 Paris (75)
Jacqueline Henriette Mauricette le CANU
Christine PÉRIN Psychothérapeute
Lucie Marie Louise GACHET ° 08/01/1862 Les Essarts (99) ✞ 08/05/1919 Paris (75)
1 Jean Eugène ROBIN
Simone Carmen Marie DELAULNE Dactylographe
Yolande AMMAR Technicienne, Cadre, Retraitée
Alfred Jean DRONIOU
André DRONIOU
Marie Antoinette Jeanne BERGE
Sarah MATTEYS
Daniel DRONIOU
Paulette DRONIOU
Nx VASSEURE
Daniel VASSEURE