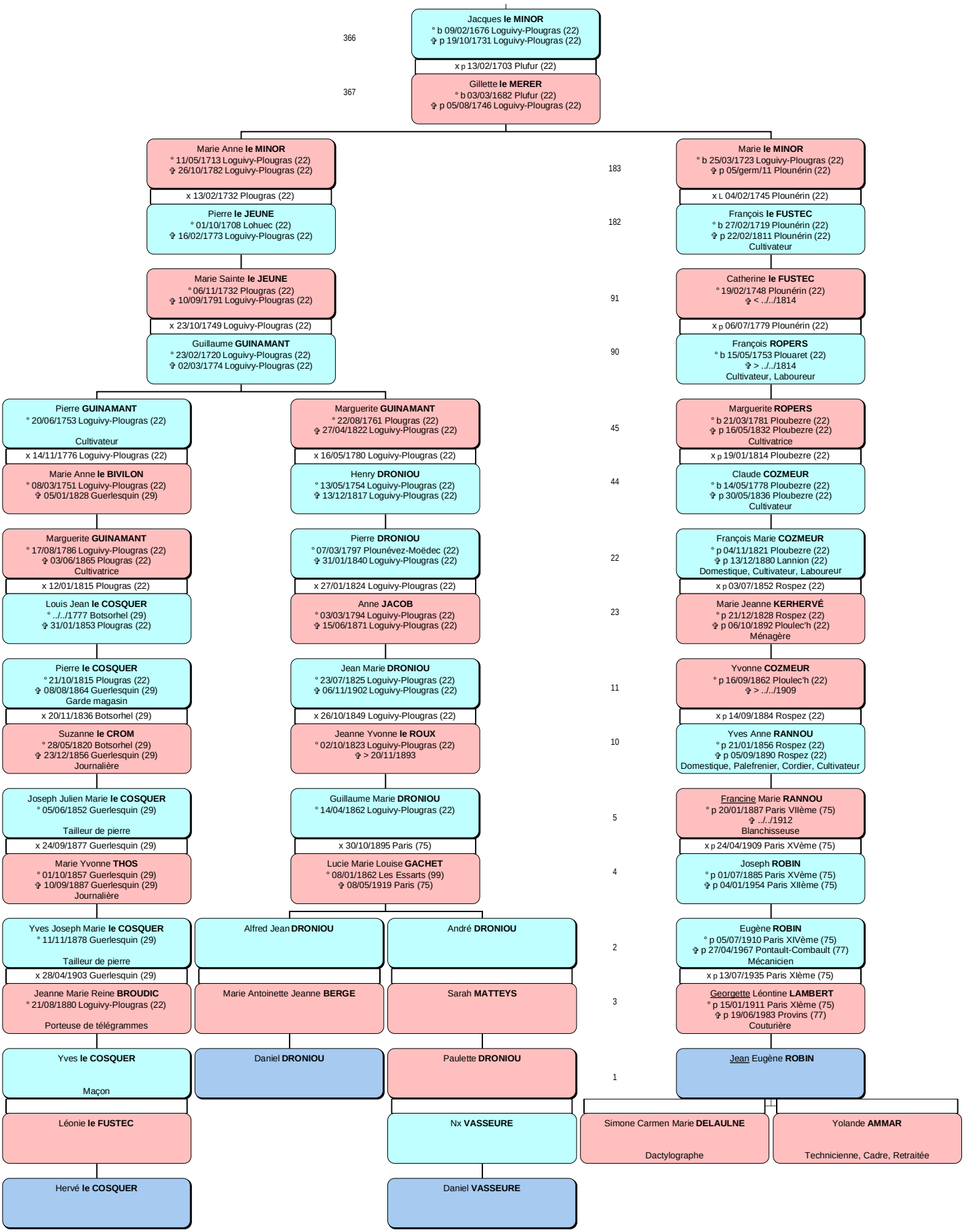
366
Jacques le MINOR
° b 09/02/1676 Loguivy-Plougras (22)
✞ p 19/10/1731 Loguivy-Plougras (22)
x p 13/02/1703 Plufur (22)
367
Gillette le MERER
° b 03/03/1682 Plufur (22)
✞ p 05/08/1746 Loguivy-Plougras (22)
Marie Anne le MINOR
° 11/05/1713 Loguivy-Plougras (22)
✞ 26/10/1782 Loguivy-Plougras (22)
x 13/02/1732 Plougras (22)
Pierre le JEUNE
° 01/10/1708 Lohuec (22)
✞ 16/02/1773 Loguivy-Plougras (22)
Marie Sainte le JEUNE
° 06/11/1732 Plougras (22)
✞ 10/09/1791 Loguivy-Plougras (22)
x 23/10/1749 Loguivy-Plougras (22)
Guillaume GUINAMANT
° 23/02/1720 Loguivy-Plougras (22)
✞ 02/03/1774 Loguivy-Plougras (22)
Pierre GUINAMANT
° 20/06/1753 Loguivy-Plougras (22)
Cultivateur
x 14/11/1776 Loguivy-Plougras (22)
Marie Anne le BIVILON
° 08/03/1751 Loguivy-Plougras (22)
✞ 05/01/1828 Guerlesquin (29)
Marguerite GUINAMANT
° 17/08/1786 Loguivy-Plougras (22)
✞ 03/06/1865 Plougras (22)
Cultivatrice
x 12/01/1815 Plougras (22)
Louis Jean le COSQUER
° ../../1777 Botsorhel (29)
✞ 31/01/1853 Plougras (22)
Pierre le COSQUER
° 21/10/1815 Plougras (22)
✞ 08/08/1864 Guerlesquin (29)
Garde magasin
x 20/11/1836 Botsorhel (29)
Suzanne le CROM
° 28/05/1820 Botsorhel (29)
✞ 23/12/1856 Guerlesquin (29)
Journalière
Joseph Julien Marie le COSQUER
° 05/06/1852 Guerlesquin (29)
Tailleur de pierre
x 24/09/1877 Guerlesquin (29)
Marie Yvonne THOS
° 01/10/1857 Guerlesquin (29)
✞ 10/09/1887 Guerlesquin (29)
Journalière
Yves Joseph Marie le COSQUER
° 11/11/1878 Guerlesquin (29)
Tailleur de pierre
x 28/04/1903 Guerlesquin (29)
Jeanne Marie Reine BROUDIC
° 21/08/1880 Loguivy-Plougras (22)
Porteuse de télégrammes
Yves le COSQUER
Maçon
Léonie le FUSTEC
Hervé le COSQUER
Marguerite GUINAMANT
° 22/08/1761 Plougras (22)
✞ 27/04/1822 Loguivy-Plougras (22)
x 16/05/1780 Loguivy-Plougras (22)
Henry DRONIOU
° 13/05/1754 Loguivy-Plougras (22)
✞ 13/12/1817 Loguivy-Plougras (22)
Pierre DRONIOU
° 07/03/1797 Plounévez-Moëdec (22)
✞ 31/01/1840 Loguivy-Plougras (22)
x 27/01/1824 Loguivy-Plougras (22)
Anne JACOB
° 03/03/1794 Loguivy-Plougras (22)
✞ 15/06/1871 Loguivy-Plougras (22)
Jean Marie DRONIOU
° 23/07/1825 Loguivy-Plougras (22)
✞ 06/11/1902 Loguivy-Plougras (22)
x 26/10/1849 Loguivy-Plougras (22)
Jeanne Yvonne le ROUX
° 02/10/1823 Loguivy-Plougras (22)
✞ > 20/11/1893
Guillaume Marie DRONIOU
° 14/04/1862 Loguivy-Plougras (22)
x 30/10/1895 Paris (75)
Lucie Marie Louise GACHET
° 08/01/1862 Les Essarts (99)
✞ 08/05/1919 Paris (75)
Alfred Jean DRONIOU
Marie Antoinette Jeanne BERGE
Daniel DRONIOU
André DRONIOU
Sarah MATTEYS
Paulette DRONIOU
Nx VASSEURE
Daniel VASSEURE
183
Marie le MINOR
° b 25/03/1723 Loguivy-Plougras (22)
✞ p 05/germ/11 Plounérin (22)
x L 04/02/1745 Plounérin (22)
182
François le FUSTEC
° b 27/02/1719 Plounérin (22)
✞ p 22/02/1811 Plounérin (22)
Cultivateur
91
Catherine le FUSTEC
° 19/02/1748 Plounérin (22)
✞ < ../../1814
x p 06/07/1779 Plounérin (22)
90
François ROPERS
° b 15/05/1753 Plouaret (22)
✞ > ../../1814
Cultivateur, Laboureur
45
Marguerite ROPERS
° b 21/03/1781 Ploubezre (22)
✞ p 16/05/1832 Ploubezre (22)
Cultivatrice
x p 19/01/1814 Ploubezre (22)
44
Claude COZMEUR
° b 14/05/1778 Ploubezre (22)
✞ p 30/05/1836 Ploubezre (22)
Cultivateur
22
François Marie COZMEUR
° p 04/11/1821 Ploubezre (22)
✞ p 13/12/1880 Lannion (22)
Domestique, Cultivateur, Laboureur
x p 03/07/1852 Rospez (22)
23
Marie Jeanne KERHERVÉ
° p 21/12/1828 Rospez (22)
✞ p 06/10/1892 Ploulec'h (22)
Ménagère
11
Yvonne COZMEUR
° p 16/09/1862 Ploulec'h (22)
✞ > ../../1909
x p 14/09/1884 Rospez (22)
10
Yves Anne RANNOU
° p 21/01/1856 Rospez (22)
✞ p 05/09/1890 Rospez (22)
Domestique, Palefrenier, Cordier, Cultivateur
5
Francine Marie RANNOU
° p 20/01/1887 Paris VIIème (75)
✞ ../../1912
Blanchisseuse
x p 24/04/1909 Paris XVème (75)
4
Joseph ROBIN
° p 01/07/1885 Paris XVème (75)
✞ p 04/01/1954 Paris XIIème (75)
2
Eugène ROBIN
° p 05/07/1910 Paris XIVème (75)
✞ p 27/04/1967 Pontault-Combault (77)
Mécanicien
x p 13/07/1935 Paris XIème (75)
3
Georgette Léontine LAMBERT
° p 15/01/1911 Paris XIème (75)
✞ p 19/06/1983 Provins (77)
Couturière
1
Jean Eugène ROBIN
Simone Carmen Marie DELAULNE
Dactylographe
Yolande AMMAR
Technicienne, Cadre, Retraitée