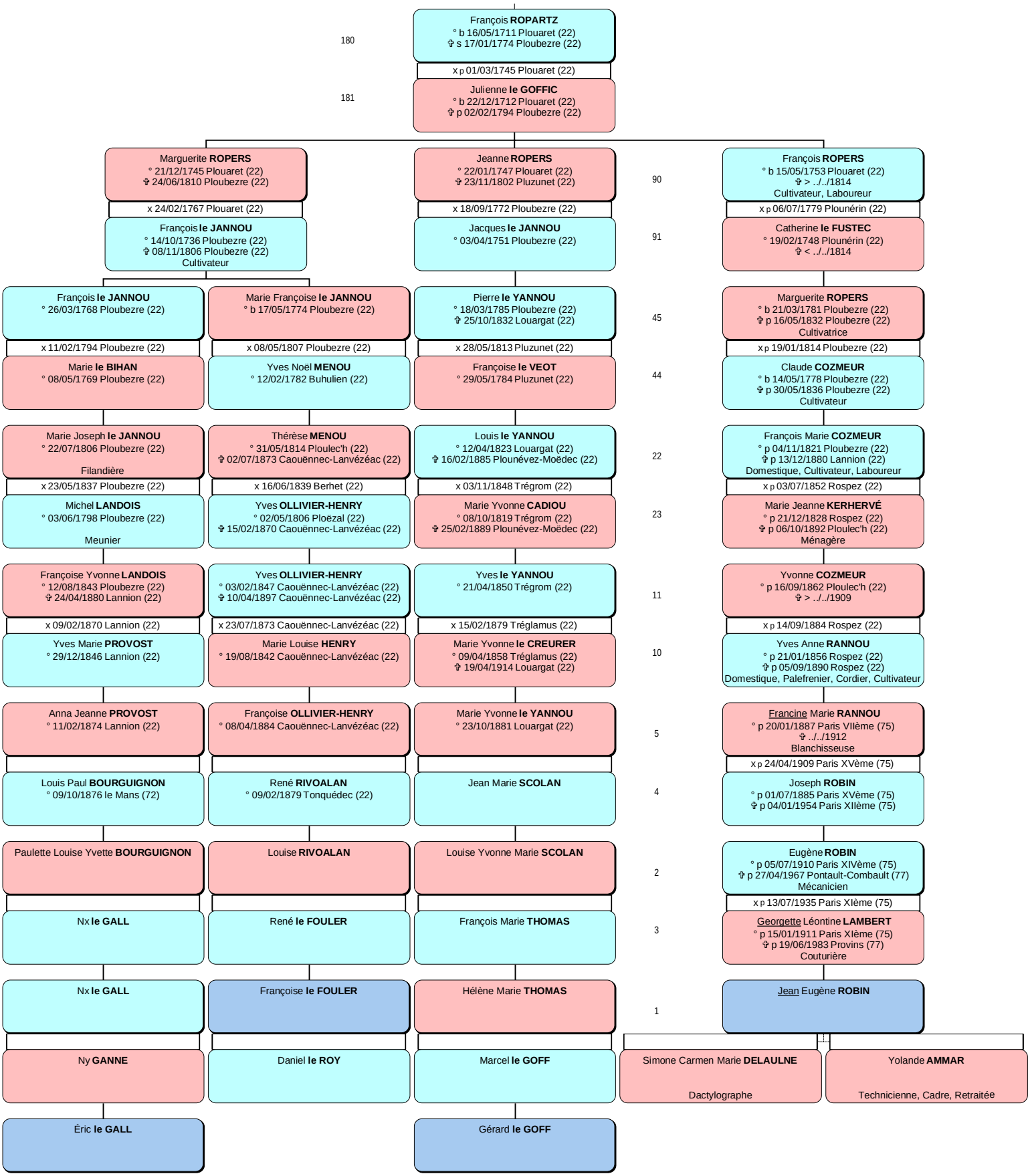
180
François ROPARTZ
° b 16/05/1711 Plouaret (22)
✞ s 17/01/1774 Ploubezre (22)
x p 01/03/1745 Plouaret (22)
181
Julienne le GOFFIC
° b 22/12/1712 Plouaret (22)
✞ p 02/02/1794 Ploubezre (22)
Marguerite ROPERS
° 21/12/1745 Plouaret (22)
✞ 24/06/1810 Ploubezre (22)
x 24/02/1767 Plouaret (22)
François le JANNOU
° 14/10/1736 Ploubezre (22)
✞ 08/11/1806 Ploubezre (22)
Cultivateur
Jeanne ROPERS
° 22/01/1747 Plouaret (22)
✞ 23/11/1802 Pluzunet (22)
x 18/09/1772 Ploubezre (22)
Jacques le JANNOU
° 03/04/1751 Ploubezre (22)
90
François ROPERS
° b 15/05/1753 Plouaret (22)
✞ > ../../1814
Cultivateur, Laboureur
x p 06/07/1779 Plounérin (22)
91
Catherine le FUSTEC
° 19/02/1748 Plounérin (22)
✞ < ../../1814
François le JANNOU
° 26/03/1768 Ploubezre (22)
x 11/02/1794 Ploubezre (22)
Marie le BIHAN
° 08/05/1769 Ploubezre (22)
Marie Françoise le JANNOU
° b 17/05/1774 Ploubezre (22)
x 08/05/1807 Ploubezre (22)
Yves Noël MENOU
° 12/02/1782 Buhulien (22)
Pierre le YANNOU
° 18/03/1785 Ploubezre (22)
✞ 25/10/1832 Louargat (22)
x 28/05/1813 Pluzunet (22)
Françoise le VEOT
° 29/05/1784 Pluzunet (22)
45
Marguerite ROPERS
° b 21/03/1781 Ploubezre (22)
✞ p 16/05/1832 Ploubezre (22)
Cultivatrice
x p 19/01/1814 Ploubezre (22)
44
Claude COZMEUR
° b 14/05/1778 Ploubezre (22)
✞ p 30/05/1836 Ploubezre (22)
Cultivateur
Marie Joseph le JANNOU
° 22/07/1806 Ploubezre (22)
Filandière
x 23/05/1837 Ploubezre (22)
Michel LANDOIS
° 03/06/1798 Ploubezre (22)
Meunier
Thérèse MENOU
° 31/05/1814 Ploulec'h (22)
✞ 02/07/1873 Caouënnec-Lanvézéac (22)
x 16/06/1839 Berhet (22)
Yves OLLIVIER-HENRY
° 02/05/1806 Ploëzal (22)
✞ 15/02/1870 Caouënnec-Lanvézéac (22)
Louis le YANNOU
° 12/04/1823 Louargat (22)
✞ 16/02/1885 Plounévez-Moëdec (22)
x 03/11/1848 Trégrom (22)
Marie Yvonne CADIOU
° 08/10/1819 Trégrom (22)
✞ 25/02/1889 Plounévez-Moëdec (22)
22
François Marie COZMEUR
° p 04/11/1821 Ploubezre (22)
✞ p 13/12/1880 Lannion (22)
Domestique, Cultivateur, Laboureur
x p 03/07/1852 Rospez (22)
23
Marie Jeanne KERHERVÉ
° p 21/12/1828 Rospez (22)
✞ p 06/10/1892 Ploulec'h (22)
Ménagère
Françoise Yvonne LANDOIS
° 12/08/1843 Ploubezre (22)
✞ 24/04/1880 Lannion (22)
x 09/02/1870 Lannion (22)
Yves Marie PROVOST
° 29/12/1846 Lannion (22)
Yves OLLIVIER-HENRY
° 03/02/1847 Caouënnec-Lanvézéac (22)
✞ 10/04/1897 Caouënnec-Lanvézéac (22)
x 23/07/1873 Caouënnec-Lanvézéac (22)
Marie Louise HENRY
° 19/08/1842 Caouënnec-Lanvézéac (22)
Yves le YANNOU
° 21/04/1850 Trégrom (22)
x 15/02/1879 Tréglamus (22)
Marie Yvonne le CREURER
° 09/04/1858 Tréglamus (22)
✞ 19/04/1914 Louargat (22)
11
Yvonne COZMEUR
° p 16/09/1862 Ploulec'h (22)
✞ > ../../1909
x p 14/09/1884 Rospez (22)
10
Yves Anne RANNOU
° p 21/01/1856 Rospez (22)
✞ p 05/09/1890 Rospez (22)
Domestique, Palefrenier, Cordier, Cultivateur
Anna Jeanne PROVOST
° 11/02/1874 Lannion (22)
Louis Paul BOURGUIGNON
° 09/10/1876 le Mans (72)
Françoise OLLIVIER-HENRY
° 08/04/1884 Caouënnec-Lanvézéac (22)
René RIVOALAN
° 09/02/1879 Tonquédec (22)
Marie Yvonne le YANNOU
° 23/10/1881 Louargat (22)
Jean Marie SCOLAN
5
Francine Marie RANNOU
° p 20/01/1887 Paris VIIème (75)
✞ ../../1912
Blanchisseuse
x p 24/04/1909 Paris XVème (75)
4
Joseph ROBIN
° p 01/07/1885 Paris XVème (75)
✞ p 04/01/1954 Paris XIIème (75)
Paulette Louise Yvette BOURGUIGNON
Nx le GALL
Louise RIVOALAN
René le FOULER
Louise Yvonne Marie SCOLAN
François Marie THOMAS
2
Eugène ROBIN
° p 05/07/1910 Paris XIVème (75)
✞ p 27/04/1967 Pontault-Combault (77)
Mécanicien
x p 13/07/1935 Paris XIème (75)
3
Georgette Léontine LAMBERT
° p 15/01/1911 Paris XIème (75)
✞ p 19/06/1983 Provins (77)
Couturière
Nx le GALL
Ny GANNE
Éric le GALL
Françoise le FOULER
Daniel le ROY
Hélène Marie THOMAS
Marcel le GOFF
Gérard le GOFF
1
Jean Eugène ROBIN
Simone Carmen Marie DELAULNE
Dactylographe
Yolande AMMAR
Technicienne, Cadre, Retraitée